



# Порядок проведения государственной итоговой аттестации в 2024 году

## Единый государственный экзамен





# Нормативные документы

**Федеральный закон от 29.12.2012 г. № 273-ФЗ  
«Об образовании в Российской Федерации»**

**Приказ Министерства просвещения Российской Федерации,  
Федеральной службы по надзору в сфере образования и  
науки от 04.04.2023 № 233/552**

**"Об утверждении Порядка проведения государственной  
итоговой аттестации по образовательным программам  
среднего общего образования» (Зарегистрирован  
15.05.2023 № 73314)**



# Проведение ГИА-11 в 2023-2024 учебном году

С 2022 года ЕГЭ проводится на основе Федерального государственного образовательного стандарта среднего общего образования.

**Во всех учебных предметах, кроме информатики, внесены изменения структуры КИМ, включены новые модели заданий на применение предметных знаний.**

Все изменения направлены на усиление деятельностной составляющей КИМ: применение умений и навыков анализа различной информации, решения задач, в том числе практических, развернутого объяснения, аргументации и др.

**Печать и сканирование ЭМ в аудиториях ППЭ ГИА-11**

**Применение технологии передачи экзаменационных материалов ЕГЭ поинформационно-коммуникационной сети «Интернет» в пункты проведения экзаменов**



# Изменения в КИМ (контрольно-измерительных материалах) и ЕГЭ в 2023 – 2024 учебном году.

## Структура КИМ:

- отмена старых простых заданий
- включение новых заданий (проверяется применение умений и навыков анализа различной информации, решения задач, в том числе практических, развернутого объяснения, аргументации и др.)
- изменение системы оценивания заданий
- изменение итоговой суммы первичных баллов за экзамен
- смена минимальных проходных баллов
- изменение продолжительности некоторых экзаменов



# Правила проведения ГИА-11

1. Прием в вузы осуществляется на основании результатов ЕГЭ. Результаты ЕГЭ действительны 4 года.
2. Расписание экзаменов утверждено приказом МИНИСТЕРСТВА ПРОСВЕЩЕНИЯ РФ № 953/2116 от 18 декабря 2023 года
3. К ГИА допускаются обучающиеся, не имеющие академической задолженности и в полном объеме выполнившие учебный план, а также получившие зачет на итоговом сочинении (изложении).





# Правила проведения ГИА-11

ЕГЭ можно  
сдать

по русскому языку,  
математике,

литературе, физике,  
химии, биологии,  
географии, истории,  
обществознанию,  
иностранным языкам,  
информатике и  
информационно-  
коммуникационным  
технологиям (ИКТ).



# Правила проведения ГИА-11

- Участник с ОВЗ (ограниченные возможности здоровья)

Заявление + рекомендации ПМПК (психолого-медико-педагогическая комиссия)

- Участник с инвалидностью

Заявление + справка об инвалидности  
с действительной датой на момент  
сдачи экзаменов



# Особенности ЕГЭ по математике

- База

Оценивается по 5-ти балльной шкале, учитывается при получении аттестата о среднем общем образовании

- Профиль

Оценивается по 100-балльной шкале, учитываются при получении аттестата, могут быть использованы в качестве вступительных испытаний при поступлении в ВУЗ





# Особенности ЕГЭ по иностранному языку

- ЕГЭ по иностранным языкам состоит из двух частей: письменной и устной.
- Ответы на задания ЕГЭ по иностранному языку в устной форме записываются на аудионосители.
- Экзамены по иностранному языку в письменной и устной формах проходят в разные дни.
- Максимальный результат экзамена по иностранному языку – 100 тестовых баллов, из них максимальный балл по письменной части составляет 80 баллов, по устной части – 20 баллов.



# КЕГЭ по информатике

- ЕГЭ по информатике проводится в компьютерной форме (КЕГЭ)
- Апелляции о несогласии с выставленными баллами не предусмотрена



# Пробные ЕГЭ в 1 полугодии

- Математика (профильный уровень)
- Физика
- Биология
- Обществознание



# Правила проведения ГИА-11

1. Вход в ППЭ не ранее 9.00
2. В день экзамена участнику ЕГЭ запрещается иметь при себе средства связи, электронно-вычислительную технику, фото, аудио и видеоаппаратуру, справочные материалы, письменные заметки и иные средства хранения и передачи информации.
3. ППЭ оборудуются стационарными и переносными металлоискателями, системами видеонаблюдения; также по решению ГЭК ППЭ будет оборудован системами подавления сигналов подвижной связи.
4. На входе в ППЭ сотрудники, осуществляющие охрану правопорядка (сотрудники полиции), совместно с организаторами проверяют наличие документов, удостоверяющих личность, и наличие в списках распределения в данный ППЭ.



# Правила проведения ГИА-11

5. В случае отказа от сдачи запрещенного средства участник экзамена в ППЭ не допускается.
6. Если участник ЕГЭ **опоздал на экзамен**, он допускается, при этом время окончания экзамена не продлевается, о чем сообщается участнику экзамена. Повторный общий инструктаж для опоздавших участников экзамена не проводится.
7. В случае проведения ЕГЭ по иностранным языкам (письменная часть, раздел «Аудирование») допуск опоздавших участников в аудиторию после включения аудиозаписи не осуществляется (за исключением, если в аудитории нет других участников или если участники в аудитории завершили прослушивание аудиозаписи). Персональное аудирование для опоздавших участников не проводится.



# Дополнительные средства

**Математика – линейка**

**Химия, биология–**

**непрограммируемый калькулятор**

**Физика - непрограммируемый  
калькулятор, линейка**

**География - непрограммируемый  
калькулятор, линейка, транспортир**





# Инструктаж

- До начала экзамена в аудитории организатор проводит для участников экзамена **инструктаж**, включающий информацию о порядке проведения экзамена, правилах оформления экзаменационной работы, продолжительности экзамена, порядке подачи апелляций о нарушении установленного порядка проведения ГИА и о несогласии с выставленными баллами, о случаях удаления с экзамена, а также о времени и месте ознакомления с результатами ЕГЭ.
- При участнике экзамена производится печать экзаменационных материалов, после печати участнику выдается индивидуальный комплект.



# Правила проведения ГИА 11

- Во время экзамена участники экзамена не имеют права общаться друг с другом. Выходить во время экзамена из аудитории, перемещаться по ППЭ разрешается в сопровождении одного из организаторов. При выходе из аудитории участник экзамена оставляет экзаменационные материалы и черновики на рабочем столе. Выносить из аудиторий и ППЭ экзаменационные материалы или фотографировать их запрещено.

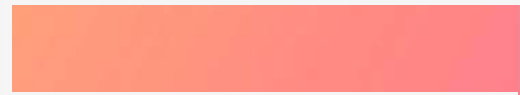
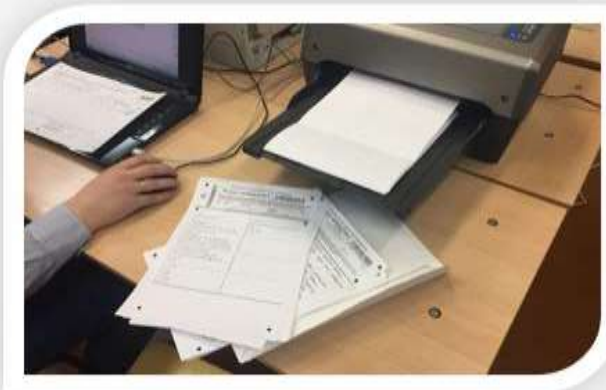



**Лица, допустившие нарушение  
устанавливаемого порядка  
проведения ГИА,  
удаляются с экзамена!  
Пересдача возможна  
ТОЛЬКО через год!**



# Прием и рассмотрение апелляций

Апелляция о  
нарушении  
установленного  
порядка  
проведения ГИА

- В день проведения экзамена, не покидая ППЭ
- Подается члену ГЭК

Апелляция о  
несогласии с  
выставленными  
баллами

- Не рассматривается апелляция по структуре, содержанию заданий, по вопросам, связанным с нарушением участником требований к заполнению и оформлению бланков
- Подается заявление в школе



# Правила проведения ГИА 11

- Если участник экзамена по состоянию здоровья или другим объективным причинам не может завершить выполнение экзаменационной работы, то он может покинуть аудиторию.
- В этом случае он обращается к организатору, тот приглашает члена ГЭК, и они составляют акт о досрочном завершении экзамена по объективным причинам. В дальнейшем участник экзамена при желании может обратиться в ГЭК для получения повторного допуска к экзамену по данному предмету.
- За 30 минут и за 5 минут до окончания экзамена организаторы сообщают участникам экзамена о времени завершения экзамена и напоминают о необходимости перенести ответы из черновиков и КИМ в экзаменационную работу.





# Расписание ЕГЭ

Основной период с 23 мая по 18 июня:

- 23 мая (четверг) – география, литература, химия;
- 28 мая (вторник) – русский язык;
- 31 мая (пятница) – ЕГЭ по математике профильного уровня и базового уровня;
- 4 июня (вторник) – обществознание;
- 7 и 8 июня (пятница, суббота) – информатика;



# Расписание ЕГЭ

- **10 июня (понедельник) – история, физика;**
- **13 июня (четверг) – биология, иностранные языки (письменная часть)**
- **17, 18 июня (понедельник, вторник) – иностранные языки (раздел "Говорение");**
- **Резервные сроки:**  
**с 20 июня 2024 года по 1 июля 2024 года**  
**Осень: 4, 9 сентября 2024 года**



# Продолжительность экзаменов

- Русский язык, химия, обществознание, история: 3 часа 30 минут (210 минут)
- Математика (база), география, «Письменная часть» ЕГЭ по иностранным языкам: 3 часа (180 минут)
- Математика (профиль), информатика, физика, биология, литература: 3 часа 55 минут (235 минут)
- «Говорение» в ЕГЭ по иностранным языкам, за исключением китайского: 17 минут, китайский язык — 14 минут



# Что нужно взять с собой

- Паспорт
- Черная гелевая ручка
- Дополнительные разрешенные средства
- Экзаменационная работа выполняется гелевой, капиллярной ручкой с чернилами черного цвета. Экзаменационные работы, выполненные другими письменными принадлежностями, не обрабатываются и не проверяются.
- Вода, шоколадка (по желанию)



# Выставление отметок в аттестат

1 пол. 10 кл.	2 пол. 10 кл.	Год		1 пол. 11 кл.	2 пол. 11 кл.	Год	Итого	Средний балл
<b>3</b>	<b>3</b>	<b>3</b>		<b>3</b>	<b>4</b>	<b>4</b>	<b>20</b>	<b>3,3</b>

**Отметка в аттестат - 3**



# Выставление отметок в аттестат

1 пол. 10 кл.	2 пол. 10 кл.	Год		1 пол. 11 кл.	2 пол. 11 кл.	Год	Итого	Средний балл	Отметка в аттестат
<b>3</b>	<b>3</b>	<b>3</b>		<b>4</b>	<b>4</b>	<b>4</b>	<b>21</b>	<b>3,5</b>	<b>4</b>





**Минимальное количество баллов, подтверждающее освоение образовательной программы среднего общего образования**

<b>Предмет</b>	<b>Количество баллов</b>
<b>Русский язык</b>	<b>24</b>
<b>Математика (профиль)</b>	<b>27</b>
<b>Математика (база)</b>	<b>3 балла по пятибалльной шкале</b>



# Аттестат



**Математика +  
русский язык =**





# Минимальные баллы ЕГЭ 2024

<b>Предмет</b>	<b>Количество баллов</b>
<b>Физика, химия, биология</b>	<b>36</b>
<b>Информатика</b>	<b>40</b>
<b>История, литература</b>	<b>32</b>
<b>География</b>	<b>37</b>
<b>Иностранный язык</b>	<b>22</b>
<b>Обществознание</b>	<b>42</b>

Предмет	Проходной балл Минобрнауки
Русский язык	40
Математика (профиль)	39
Обществознание	45
Химия	39
География	40
Биология	39
Иностранные языки	30
Китайский язык	30
Литература	40
История	35
Физика	39
Информатика	44



# Минимальные пороги и пересдача

Предмет	Минимальный балл для аттестата	Результат выпускника	Пересдача
Русский язык	24 балла	23 балла	+

Предмет	Минимальный балл для аттестата	Результат выпускника	Пересдача
Русский язык	24 балла	24 балла	—



# Поступление в ВУЗ

Предмет	Минимальный балл для аттестата	Результат выпускника	Пересдача	Минимальный балл для вуза	Прием в вуз
Русский язык	24 балла	24 балла	—	36	-





# Результаты ЕГЭ





[WWW.GOSUSLUGI.RU](http://WWW.GOSUSLUGI.RU)





# Как можно получить дополнительные баллы?

- **Итоговое сочинение**
- **Аттестат с отличием**
- **Волонтерская деятельность**
- **Портфолио личных достижений**
- **Значок ГТО**

Название вуза	Сочинение	ГТО	Медаль	СПО на 5	Портфолио	Волонтеру
 <b>Московский государственный университет имени М.В. Ломоносова</b>	2	2	6	6	0	0
 <b>Московский государственный академический художественный институт им. В.И. Сурикова</b>	0	2	3	4	1	1
 <b>Российская академия музыки имени Гнесиных</b>	0	2	1	5	0	1
 <b>Московский государственный технический университет им. Н.Э. Баумана</b>	0	5	10	10	10	4
 <b>Российский государственный художественно-промышленный университет им. С.Г. Строганова</b>	0	5	10	10	10	3

[Проблемы с выбором вуза?](#)

[Проверить аккредитацию](#)

[Самые полезные статьи](#)

[Анализ шансов поступить](#)

[Дед Вузопед](#)

[Даты поступления в вузы](#)

[Реалити-шоу о вузах](#)

[Калькулятор ЕГЭ](#)

[Комбинации ЕГЭ](#)

[Сравнение вузов](#)

 [Траектория](#)



# Сайты для ознакомления с документами

- <https://fipi.ru/ege>
- <https://sch13-vn.edusite.ru/mmagic.html?page=/sveden/gia11.html>
- <https://rcoi53.ru/>
- <https://obrnadzor.gov.ru/gia/gia-11/>
- <https://checkege.rustest.ru/>
- <https://vuzopedia.ru/individualnye-dostizheniya>